Tribunal de Justiça do Estado do Rio de Janeiro
Página
1018
Carimbado Eletronicamente

TJRJ NIT CV06 202101782496 12/03/21 15:11:22137519 PROGER-VIRTUAL

CONSTATAÇÃO PRÉVIA DAS ATIVIDADES DA REQUERENTE

NOS MOLDES DO ART. 51 DA LEI 11.101/2005

ESP ENGENHARIA DE SOLUÇÕES E PROJETOS LTDA - EPP

PROCESSO Nº 0002317-28.2021.8.19.0002

Tribunal de Justiça do Estado do Rio de Janeiro
Página
1019
Carimbado Eletronicamente

ÍNDICE

1. CONSIDERAÇÕES INICIAIS.....3/5

2. REGULARIDADE MATERIAL DA DOCUMENTAÇÃO APRESENTADA QUANDO DO PEDIDO INICIAL.....6/7

3. DA ANÁLISE DO ÍNDICE DE LIQUIDEZ.....8

4. ANÁLISE DO ENDIVIDAMENTO.....9/10

5. ANÁLISE DOS RESULTADOS.....11

6. ANÁLISE DA MÃO DE OBRA DIRETA.....12

7. CONCLUSÃO.....13/14

8. FOTOS.....15/17

Tribunal de Justiça do Estado do Rio de Janeiro
Página
1020
Carimbado Eletronicamente

1. CONSIDERAÇÕES INICIAIS

Esta Constatação Prévia das Atividades da Requerente contém análises preliminares das informações financeiras apresentadas nos autos, da regularidade, completude e conferência dos documentos, aqueles que instruíram o pedido inicial. E outras análises preliminares empreendidas por esta administração judicial nos documentos societários, e todos aqueles juntados aos autos com o pedido inicial, incluindo os dados contábeis e de pessoal (conferência do cumprimento do art. 51 da Lei 11.101/2005), bem como das atividades desenvolvidas pela Requerente entre os exercícios sociais de 2018, 2019 e 2020.

A Requerente ESP ENGENHARIA DE SOLUÇÕES E PROJETOS LTDA – EPP é uma empresa privada, devidamente inscrita no CNPJ sob o nº 09.589.983.0001-18, com sede na Avenida Sete de Setembro, nº 317, Sala 411, Icaraí, Niterói, RJ, CEP: 24.230-251, assim sendo, narra que teve seu início em 21/05/2008, onde apesar do foco ser projeto, começaram a surgir mais obras que projetos, até que atualmente “somente” projetam suas próprias obras.

A primeira grande turbulência restou verificada no ano de 2018, ocasião em que ganhou uma concorrência junto ao Grupo Ecorodovias, sendo a construção de 8 (oito) passarelas sobre a BR 101, para ECO101, com contrato de R$ 9.500.000,00 (nove milhões e quinhentos mil reais), tendo sido liberadas apenas 3 (três) passarelas e a última passarela liberada somente no DIA 24/05/2019, há apenas 6 (seis) dias do prazo final do cronograma, gerando inesperado reflexo, um gigantesco acréscimo de custos e novos prazos.

Tribunal de Justiça do Estado do Rio de Janeiro
Página
1021
Carimbado Eletronicamente

Com quadro de sócios profissionais de lastra experiência, sendo um deles com mais de 50 (cinquenta) anos de profissão, nunca havia deixado de entregar nenhuma obra e/ou executar qualquer compromisso. Porém, infelizmente, para tanto, naquele momento, foi-se adquirindo dívidas com fornecedores, funcionários, empréstimos de capital junto a Bancos, amigos e parentes, até restou completamente endividada para honrar seu bom nome no âmbito empresarial, porém, não houve reciprocidade, o que gerou um efeito “cascata” trazendo prejuízo a novos contratos aos quais faltam fluxo de caixa, etc. o caos financeiro assolou a Requerente.

Insta ratificar que a paralização resultante do estado de calamidade pública (pandemia – COVID-19) reduziu drasticamente a atividade da empresa, o que ocasionou o atraso do pagamento a fornecedores (fim do crédito); a compra à vista e o esgotamento do capital (liquidez imediata), demonstrado nos extratos bancários, juntados aos autos com o pedido inicial. Tal cenário trouxe efeitos negativos nos planejamentos e políticas de crescimento então estimados pela empresa Requerente e, num círculo vicioso, culminou em uma exposição alavancada na tomada de créditos onerosos para manter a rodagem da operação.

Nesta senda, entende a empresa Requerente, que outra alternativa não existe, senão o ajuizamento do presente pedido de recuperação judicial, diante do inegável propósito de se alcançar a equalização do passivo advindo do cenário de crise vivenciado, lograr o soerguimento da atividade empresarial e, concomitantemente, viabilizar a implantação de um novo modelo de negócio que enfrente de modo satisfatório a atual e moderna realidade do segmento explorado.

Tribunal de Justiça do Estado do Rio de Janeiro
Página
1022
Carimbado Eletronicamente

Com efeito, a transitoriedade do abalo financeiro é constatada quando observada a capacidade estrutural e comercial da sociedade Requerente, somada à sua colocação no mercado em que atua, por seu *"know how"* e história, que levam a real expectativa de que a situação de crise será superada.

Por fim, a conferência dos documentos junto ao pedido inicial foi realizado de acordo com a documentação disponibilizada nos autos, e informações complementares envidadas a Administradora Judicial, especialmente das obras em andamento fora do Estado.

Tribunal de Justiça do Estado do Rio de Janeiro
Página
1023
Carimbado Eletronicamente

2. REGULARIDADE MATERIAL DA DOCUMENTAÇÃO APRESENTADA QUANDO DO PEDIDO INICIAL

Foram analisados os documentos juntados aos autos, pela Requerente, com a finalidade de atestar o cumprimento das exigências previstas no artigo 51 da Lei 11.101/2005. Ao verificar a regularidade material da documentação acostada aos autos, constatamos a ausência de alguns documentos.

No tocante a declaração juntada aos autos, datada e assinada de 19/01/2021 pelo representante legal da Requerente, em conjunto com profissional contábil, pela não obrigatoriedade da empresa em apresentar a Demonstração do Fluxo de Caixa. Esta Administradora Judicial afirma que a DFC e projeções gerencias são obrigatórias, sendo essa última em conformidade com a presente legislação, e DFC em atenção ao CPC PME (R1) – Contabilidade para Pequenas e Médias Empresas, aprovada em 08/04/2011, correlação *IASB – IFRS for SMEs* e NBC TG 1000 (R1), DOU 01/11/2016.

Tribunal de Justiça do Estado do Rio de Janeiro
Página
1024
Carimbado Eletronicamente

O quadro abaixo explica o que foi efetivamente identificado.

Fundamento Legal	Dimensão	#	Itens Verificados	Status
Art. 51	Petição Inicial	1	I – a exposição das causas concretas da situação patrimonial do devedor e das razões da crise econômico-financeira;	Entregue
		-	II – as demonstrações contábeis relativas aos 3 (três) últimos exercícios sociais e as levantadas especialmente para instruir o pedido, confeccionadas com estrita observância da legislação societária aplicável e compostas obrigatoriamente de:	Parcialmente
		2	a) balanço patrimonial;	Entregue
		3	b) demonstração de resultados acumulados;	Entregue
		4	c) demonstração do resultado desde o último exercício social;	Entregue
		5	d) relatório gerencial de fluxo de caixa e de sua projeção;	Ausente
		6	e) descrição das sociedades de grupo societário, de fato ou de direito;	Entregue
		7	III - a relação nominal completa dos credores, sujeitos ou não à recuperação judicial, inclusive aqueles por obrigação de fazer ou de dar, com a indicação do endereço físico e eletrônico de cada um, a natureza, conforme estabelecido nos arts. 83 e 84 desta Lei, e o valor atualizado do crédito, com a discriminação de sua origem, e o regime dos vencimentos;	Parcialmente
		8	IV – a relação integral dos empregados, em que constem as respectivas funções, salários, indenizações e outras parcelas a que têm direito, com o correspondente mês de competência, e a discriminação dos valores pendentes de pagamento;	Entregue
		9	V – certidão de regularidade do devedor no Registro Público de Empresas, o ato constitutivo atualizado e as atas de nomeação dos atuais administradores;	Parcialmente
		10	VI – a relação dos bens particulares dos sócios controladores e dos administradores do devedor;	Entregue
		11	VII – os extratos atualizados das contas bancárias do devedor e de suas eventuais aplicações financeiras de qualquer modalidade, inclusive em fundos de investimento ou em bolsas de valores, emitidos pelas respectivas instituições financeiras;	Entregue
		12	VIII – certidões dos cartórios de protestos situados na comarca do domicílio ou sede do devedor e naquelas onde possui filial;	Entregue
		13	IX - a relação, subscrita pelo devedor, de todas as ações judiciais e procedimentos arbitrais em que este figure como parte, inclusive as de natureza trabalhista, com a estimativa dos respectivos valores demandados;	Entregue
		14	X - o relatório detalhado do passivo fiscal; e	Entregue
		15	XI - a relação de bens e direitos integrantes do ativo não circulante, incluídos aqueles não sujeitos à recuperação judicial, acompanhada dos negócios jurídicos celebrados com os credores de que trata o § 3º do art. 49 desta Lei.	Entregue
			§ 1º Os **documentos de escrituração contábil e demais relatórios auxiliares**, na forma e no suporte previstos em lei, **permanecerão à disposição** do juízo, **do administrador judicial** e, mediante autorização judicial, de qualquer interessado.	

Tribunal de Justiça do Estado do Rio de Janeiro
Página
1025
Carimbado Eletronicamente

3. DA ANÁLISE DO ÍNDICE DE LIQUIDEZ

O **índice de liquidez corrente**, demonstra a capacidade de geração de recursos para o pagamento das dívidas da Requerente no curto prazo (até o final do próximo período corrente), ou seja, para cada R$ 1,00 de dívida, quanto a empresa possui disponível para quitá-la. Assim, uma LC inferior a R$ 1,00 indica possíveis problemas nos pagamentos a serem efetuados no próximo exercício social.

Desta forma, apresentamos resumidamente, a planilha dos ativos e passivos circulantes e valores que compõe o referido índice, levando em consideração os exercícios sociais de 2018, 2019 e 2020, além de um gráfico que demonstra a evolução da liquidez corrente da sociedade empresária Requerente, de acordo com o que segue abaixo:

Em reais

ESP ENGENHARIA DE SOLUÇÕES E PROJETOS LTDA – EPP	2018	2019	2020
ATIVO CIRCULANTE	850.642	547.590	796.747
PASSIVO CIRCULANTE	133.438	1.806.035	4.202.766
Índice de Liquidez Corrente	**6,37**	**0,30**	**0,19**

Fonte: Relatórios enviados pela Requerente.

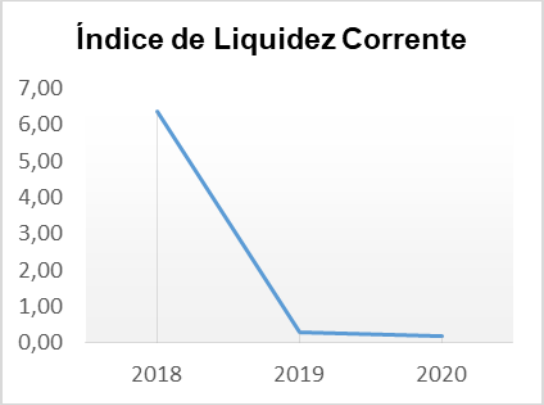

Tribunal de Justiça do Estado do Rio de Janeiro
Página
1026
Carimbado Eletronicamente

4. ANÁLISE DO ENDIVIDAMENTO

O objetivo dessa análise é avaliar a proporção de recursos próprios e de terceiros mantidos pela Requerente, a dependência apresentada por dívidas de curto prazo, a natureza de suas obrigações financeiras e seu risco financeiro, indicando o montante de recursos de terceiros que está sendo usado, na tentativa de gerar lucros.

O **índice de endividamento total** mede, portanto, a proporção dos ativos totais financiada por terceiros (credores). Por isso, quanto mais endividada a Requerente estiver, maior será a possibilidade de que não consiga satisfazer as obrigações com terceiros.

Vale ressaltar, que num ambiente de crise financeira, capitulada pelo presente pedido de Recuperação Judicial, é evidente que a Requerente não irá, neste momento, atingir índices baixos de endividamento.

Tribunal de Justiça do Estado do Rio de Janeiro
Página
1027
Carimbado Eletronicamente

Diante deste cenário, passamos a apresentar a planilha descritiva dos ativos totais e dos passivos, assim como gráfico de evolução do índice de endividamento.

Em reais

ESP ENGENHARIA DE SOLUÇÕES E PROJETOS LTDA – EPP	2018	2019	2020
PASSIVO CIRCULANTE + NÃO CIRCULANTE	714.617	2.731.376	5.509.677
TOTAL DO ATIVO	898.229	738.958	1.264.566
Índice de Endividamento	**80%**	**370%**	**436%**

Fonte: Relatórios enviados pela Requerente.

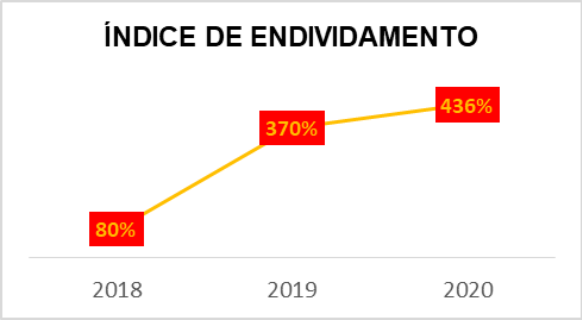

Tribunal de Justiça do Estado do Rio de Janeiro
Página
1028
Carimbado Eletronicamente

5. ANÁLISE DOS RESULTADOS

Em reais

ESP ENGENHARIA DE SOLUÇÕES E PROJETOS LTDA – EPP	2018	2019	2020
RECEITAS	4.946.887	6.095.532	4.838.143
DESPESAS + CUSTOS	(3.542.111)	(8.200.132)	(6.950.821)

Fonte: Relatórios enviados pela Requerente.

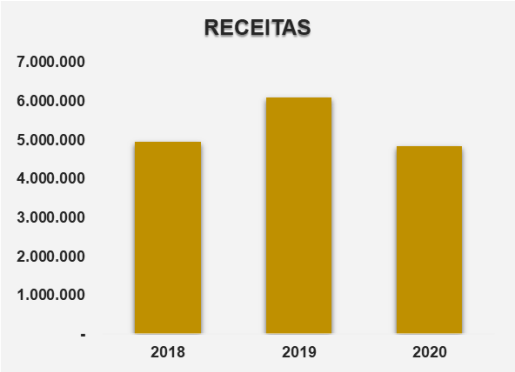

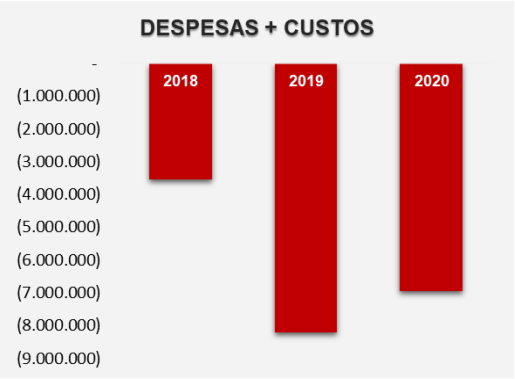

Tribunal de Justiça do Estado do Rio de Janeiro
Página
1029
Carimbado Eletronicamente

6. ANÁLISE DA MÃO DE OBRA DIRETA

Em reais

ESP ENGENHARIA DE SOLUÇÕES E PROJETOS LTDA – EPP	2018	2019	2020
Salários e Ordenados	258.323	1.198.391	589.413
Horas Extras	88.315	169.414	92.690
INSS	20	798.747	416.817
FGTS	54.554	131.424	91.991
Indenizações / Aviso Prévio	14.406	277.266	882.258
Alimentação / Vale Refeição	63.535	198.267	97.671
Pró-Labore	54.840	54.840	71.170
Férias Proporcionais c/ 13o na Rescisão	7.533	147.691	734
Outras	98.045	361.717	135.401
TOTAL DA MÃO DE OBRA DIRETA	**639.571**	**3.337.758**	**2.378.145**

Fonte: Relatórios enviados pela Requerente.

Tribunal de Justiça do Estado do Rio de Janeiro
Página
1030
Carimbado Eletronicamente

7. CONCLUSÃO

A análise contábil especializada realizou a constatação prévia das atividades, cujo conteúdo compreendeu os exercícios sociais ESP ENGENHARIA DE SOLUÇÕES E PROJETOS LTDA – EPP, conforme documentação colacionada nos autos e que esta encontra-se em conformidade com a legislação e normas contábeis aplicáveis. de 2018, 2019 e 2020 da sociedade empresárias Requerente.

Frise-se que nos anos de 2019 e 2020 a Requerente apurou prejuízos de R$ 2.105 milhões e R$ 2.113 milhões, respectivamente. E em igual período, apresentou Passivos a Descoberto (quando os valores das obrigações superam a soma de todos os ativos), corroborando assim o seu estado de crise financeira.

O relatório ora apresentado não tem como finalidade expressar opinião sobre a legitimidade dos saldos, lançamentos contábeis ou quaisquer outras informações financeiras ou não financeiras. Tais informações, tanto quantitativas quanto qualitativas, não foram objeto de exame independente nem qualquer procedimento de auditoria por parte da Administradora Judicial.

Cabe ainda o registro de que é necessária a complementação da documentação conforme indicado no presente relatório e também na sua petição de juntada, no qual resta listado, de forma resumida e consolidada, o que a Requerente deve complementar, destacando-se a ausência da DFC anuais e projeções gerenciais, relatórios de

Tribunal de Justiça do Estado do Rio de Janeiro
Página
1031
Carimbado Eletronicamente

faturamento, resumo das folhas de pagamento e quantidade de colaboradores dos exercícios sociais encerrados em 2018, 2019 e 2020, para que pudéssemos realizar a conferência das informações reportadas nos demonstrativos apresentados no pedido inicial.

É o relatório.

Rio de Janeiro, 11 de março de 2021.

CARLOS MAGNO & MEDEIROS SOCIEDADE DE ADVOGADOS

Raphael da Silva Ferrarezi
CRC RJ 099030/O-5

Tribunal de Justiça do Estado do Rio de Janeiro
Página
1032
Carimbado Eletronicamente

8. FOTOS

Imagens da regularidade das atividades desempenhadas pela Requerente, constantes nos documentos que instruíram o pedido inicial.

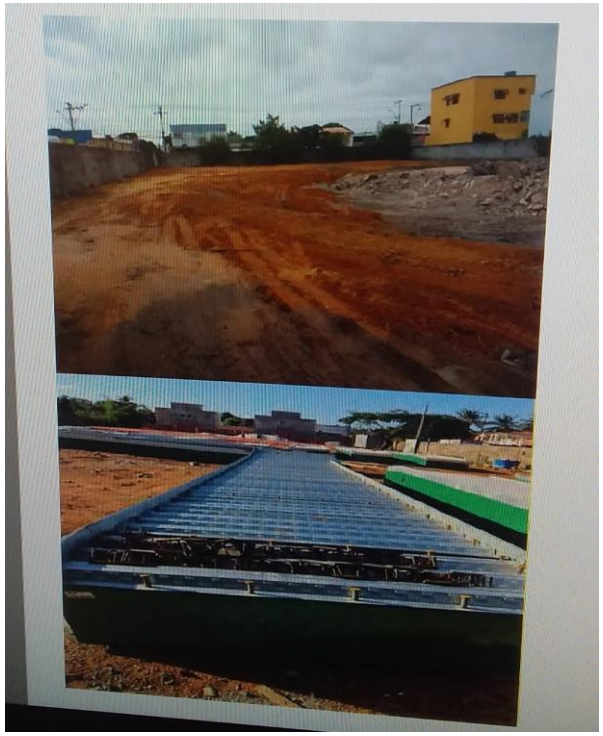

Tribunal de Justiça do Estado do Rio de Janeiro
Página
1033
Carimbado Eletronicamente
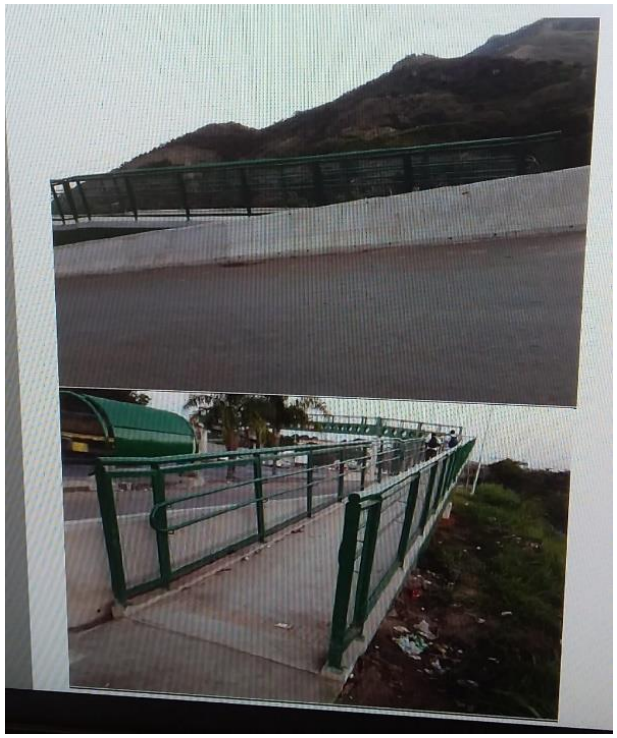
Tribunal de Justiça do Estado do Rio de Janeiro
Página
1034
Carimbado Eletronicamente